Mensola telescopica per il sostegno dei vasi d'espansione

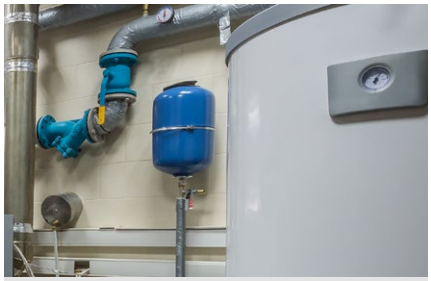

Sostegno di vasi d'espansione

MATERIALI DI SUPPORTO

- Calcestruzzo.
- Mattone pieno in laterizio.
- Mattone semipieno (perforato verticalmente) in laterizio.

VANTAGGI

- Braccio regolabile da 160 a 250mm di distanza dal muro.
- La vite con accoppiamento filettato serra i profili e garantisce stabilità e robustezza. Il braccio regolabile non può sfilarsi accidentalmente.
- La staffa è disponibile con manicotto da ¾" e 1".
- La piastra da 4mm e la distanza fra le asole permettono una distribuzione ottimale delle forze sugli ancoraggi.

APPLICAZIONI

- Fissaggio a parete di vasi d'espansione.

FUNZIONAMENTO

- Fissare la staffa alla parete con il corretto ancorante. Considerare nella scelta dell'ancorante il tipo di supporto e la lunghezza di estensione del braccio regolabile.
- Avvitare il vaso d'espansione al manicotto.
- Bloccare la vite del braccio telescopico alla lunghezza desiderata.

DATI TECNICI

VE Staffa d'espansione

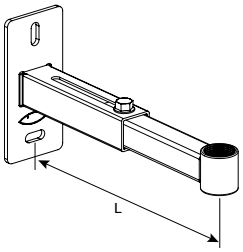

Prodotto	Art. n°	Braccio L [mm]	Piastra [mm]	Asole [mm]	Interasse asole [mm]	Manicotto	Confezione [pezzi]
VE 3/4"	**554140**	160 - 250	130x160x4	8,5 x 21	93	3/4"	10
VE 1"	**554141**	160 - 250	130x160x4	8,5 x 21	93	1"	10

CARICHI

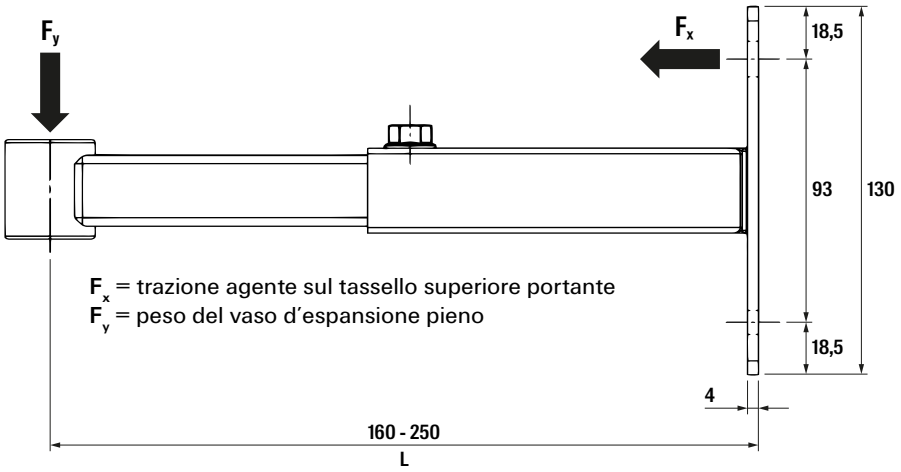

CARICHI

Dimensione massima dei vasi d'espansione applicabili su calcestruzzo[1)]

Ancoranti consigliati			
	Estensione braccio L		
	160 mm	210 mm	250 mm
SX 12 BM	fino a 60 litri	fino a 50 litri	fino a 35 litri
DUOPOWER 12 x 60[2)]	fino a 60 litri		
ULTRACUT FBS II 6/5 US	fino a 60 litri		
T-BOND PRO.1 + FIS A M8 x 70	fino a 60 litri		

1) ≥ C 20/25
2) Carichi testati con viti legno Ø 8 secondo DIN 571

CARICHI

Dimensione massima dei vasi d'espansione applicabili su mattone pieno[1)]

Ancoranti consigliati			
	Estensione braccio L		
	160 mm	210 mm	250 mm
SX 12 BM	Non applicabile		
DUOPOWER 12 x 60[2)]	fino a 60 litri	fino a 50 litri	
ULTRACUT FBS II 6/5 US	Non applicabile		
T-BOND PRO.1 + FIS A M8 x 70	fino a 60 litri		

1) Mz secondo EN771-1. Resistenza a compressione verticale ≥ 20N/mm². Densità ≥ 1,8 kg/dm³
2) Carichi testati con viti legno Ø 8 secondo DIN 571

CARICHI
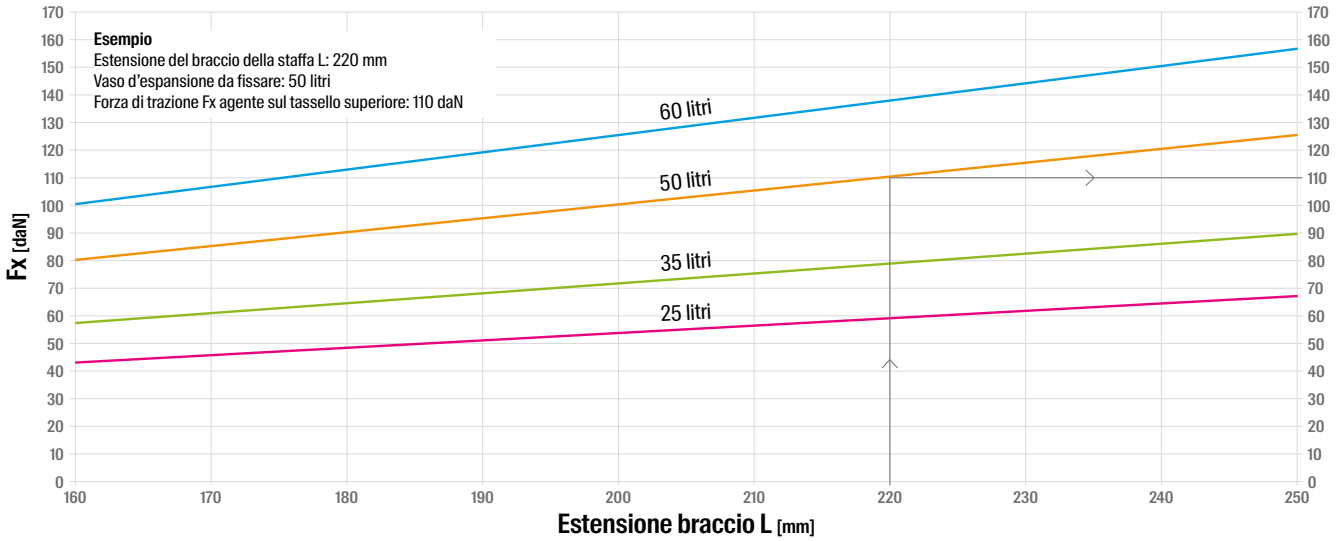
Considerando la variabilità dei materiali edili in commercio, si rimanda alla documentazione fischer per la scelta del fissaggio corretto.
Il grafico determina la trazione Fx agente sul tassello superiore portante per vasi d'espansione standard pieni.